小 島 BIRD FREE

Protecting the urban environment

Installation von 小島 *Bird Free* an dem Karstadt-Gebäude, Eppendorf, Hamburg, April 2014 und Februar 2020.

小島 BIRD FREE

Seit vielen Jahren hatten Tauben an der Fassade dieses denkmalgeschützten Gebäudes geschlafen. Die Arztpraxen im ersten und zweiten Stock konnten ihre Fenster wegen des Geruchs des Taubenkots nicht öffnen.

小島 BIRD FREE

Da es sich um ein denkmalgeschütztes Gebäude handelt, war der örtliche Denkmalschutzbeauftragte mit der Verwendung von Spikes, Drähten oder Netzen nicht einverstanden, während der Bauherr eine dauerhafte, unauffällige Lösung wünschte. Das Gebäude wurde von Kot gereinigt, und 小島 *Bird Free* wurde installiert.

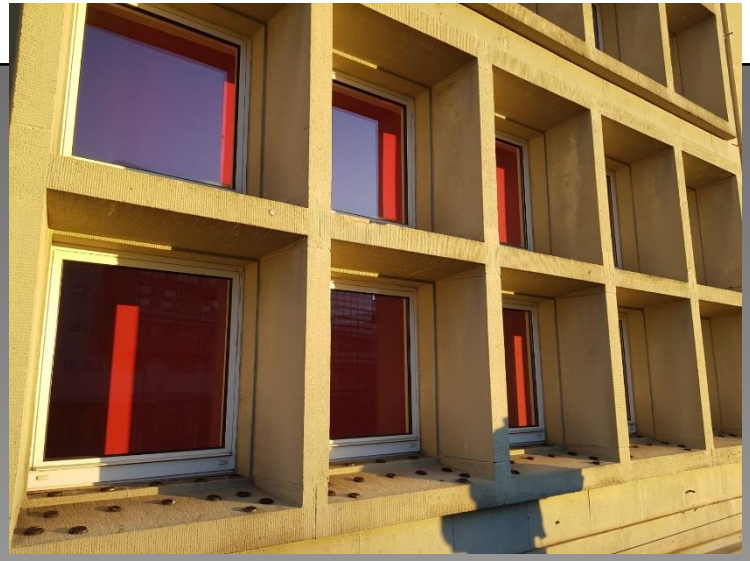

Der Kunde führte eine Inspektion im Februar 2020 durch, fast sechs Jahre nach der 小島 *Bird Free* Installation. Obwohl die Schälchen durch Straßenstaub schwarz geworden sind, waren die Tauben nicht zurückgekehrt.

小 島 BIRD FREE

Protecting the
urban environment

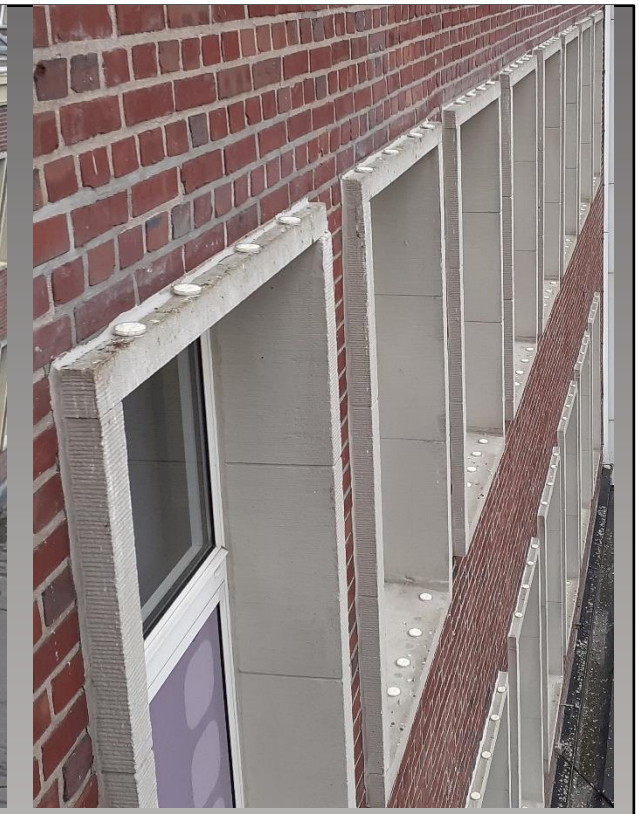

Der Kunde hat direkt im Anschluss die Neumontage und noch eine Erweiterung der Installation auf den Dachflächen mit 小島 *Bird Free* in Auftrag gegeben.